



APL 

ASSOCIAZIONE PSICOLOGI LOMBARDIA

**MASTER IN TECNICHE DI
DIAGNOSI CLINICA,
SCOLASTICA E GIURIDICA**

MILANO

In collaborazione con Giunti OS – Organizzazioni Speciali
MATERIALE ORIGINALE CONSEGNATO AD OGNI PARTECIPANTE



ASSOCIAZIONEPSICOLOGI LOMBARDIA

Sede Legale: Via Rodi, 5 - Brescia
Sede Operativa: Via S. Martino, 10 - Varese

Novembre 2012 – Ottobre 2013
Sabato e Domenica

FREQUENZA

Il corso ha una durata complessiva di 300 ore, alla fine del quale sarà rilasciato un diploma finale.

Il corso è aperto a Studenti di Psicologia, Psicologi iscritti all'albo professionale, Medici e Psicologi Psicoterapeuti.

La frequenza è obbligatoria; sarà ammesso un numero massimo di assenze pari al 20% delle lezioni frontali.

Le 300 ore sono così suddivise:

- ✓ 220 ore di lezione frontale
- ✓ 70 ore di tirocinio
- ✓ 4 ore di verifica finale
- ✓ 6 ore di supervisione

QUOTA

- ✓ € 3600,00
- ✓ € 3200,00 con iscrizione entro il 29 Giugno 2012
- ✓ € 3400,00 con iscrizione entro il 5 Ottobre 2012
- ✓ Possibilità di rateizzare
- ✓ € 50,00 di sconto se già iscritti ad altro Corso APL

BORSA DI STUDIO

Per il seguente master l'Associazione Psicologi della Lombardia offre due borse di studio del valore di 1000 euro ciascuna, assegnabili previo concorso.

INFORMAZIONE

Dott. Luca Granata,
Responsabile Formazione e
Segretario APL, alla mail



ASSOCIAZIONEPSICOLOGI LOMBARDIA

A

PERCHÉ il master si propone come obiettivo specifico di approfondire la metodologia di applicazione e di valutazione di alcuni tra i **più significativi test di indagine della personalità**.

Lo scopo finale è giungere ad una definizione del quadro diagnostico specifico nei suoi aspetti descrittivi (stesura della relazione finale) e classificatori (individuazione delle categorie diagnostiche), con una particolare attenzione alla diagnosi differenziale.

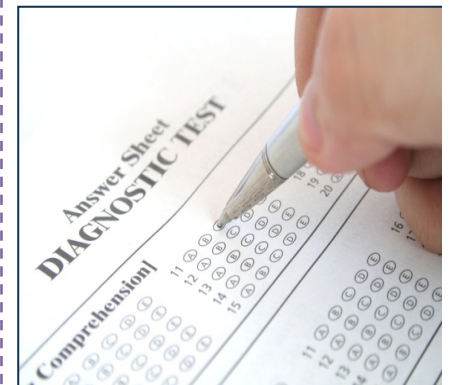

B

PERCHÉ offriamo un programma completo, che dalla teoria alla pratica, passa per **esperienze di laboratori, supervisioni e tirocini**, con l'intento di formare un profilo professionale, le cui competenze consentiranno di svolgere interventi di carattere valutativo e psicodiagnostico nei contesti clinici, psichiatrici, lavorativi, scolastici e in quelli della psicologia e psichiatria forense.



C

PERCHÉ, consapevoli della nostra tipicità deontologica e statutaria, **consegneremo ad ogni partecipante il Materiale della Giunti OS originale**, riferito ai test affrontati nel programma: MMPI-2, MMPI-A, CBA, MILLON-III, BIG FIVE, BLACKY, TEMAS, RORSCHACH, CAS, DDE-2, CRS-R, RAVEN, VMI; agevolando così la trattazione durante le lezioni e l'esperienza diretta del materiale.



D

PERCHÉ le nostre lezioni sono tenute esclusivamente da **docenti qualificati, professori universitari e formatori per Giunti OS**.

DOCENTI

Laura Bertolo, psicologa, psicoterapeuta, Responsabile USL1 Toscana per il dipartimento di Massa Carrara, esperta in Disturbi dell'Apprendimento.

Franca Bo, psicologa psicoterapeuta, libero professionista.

Maurizio Cantale, Medico, Psicologo, Psicoterapeuta, e' specialista in Psicologia Clinica e in Psichiatria Forense, e' stato Giudice Esperto presso il Tribunale di Sorveglianza di Firenze.

Silvia Casalegno, psicologa psicoterapeuta, Casa di cura "San Giorgio" di Viverone.

Arianna Di Natale, psicologa, psicoterapeuta, ricercatrice presso il Dipartimento di Psicologia Generale dell'Università di Padova sui domini cognitivi nel disturbo ossessivo compulsivo. Docente e formatrice per il Cognitive Behavioural Assessment (CBA) presso la stessa università.

Giulia Galimberti, psicologa, coautrice della versione italiana di TEMAS. Membro dell'equipe del professor Giuseppe Costantino.

Marta Ghisi, psicologa, psicoterapeuta, ricercatrice presso il Dipartimento di Psicologia Generale dell'Università di Padova sui domini cognitivi nel disturbo ossessivo compulsivo. Membro dell'equipe curatrice l'edizione italiana del BDI-II (Back Depression Inventory) e gli studi di validazione del Millon-III.

Luca Granata, psicologo, specialista in diagnosi delle risorse umane. Segretario dell'Associazione Psicologi della Lombardia.

Valeria La Via, coordinatrice della Commissione Etica e Deontologia dell'Ordine degli Psicologi della Lombardia, psicoanalista e consulente tecnica in ambito forense. Formatrice e ricercatrice degli approcci qualitativi alla criminologia.

Elena Luisetti, psicoterapeuta cognitivo-comportamentale, fondatore e direttore dell'istituto Wolpe di Varese. Esperta in diagnosi dell'età evolutiva.

Laura Rivolta, psicologa e dottore di ricerca in Psicologia Clinica presso l'Università di Milano Bicocca. Formatore e testista in A.R.P (Associazione per la Ricerca in Psicologia Clinica).

Luigi Sardella, consulente, con funzioni di docenza, per Giunti OS Firenze sui corsi residenziali sui test MMPI-2, MMPI-A e WAIS-R. Coautore per la Giunti OS dei testi scientifici dei corsi FAD (Base ed avanzato) on-line sul test MMPI-2. Docente a contratto per l'Università degli Studi di Pisa.

Patrizia Steca, coautrice per la Giunti OS del Big Five Adjectives, professore associato e ricercatrice presso l'Università di Milano Bicocca.

Liana Valente Torre, Docente presso Dipartimento di Psicologia dell'Università degli Studi di Torino.

Daria Ubaldeschi, docente e segretario nazionale delle Scuole di Specializzazione in Psicoterapia – COIRAG.

Curricula dei docenti su:

www.psicologilombardia.it/files/docentitxt.html

CALENDARIO

10-nov	Role Play	La psicodiagnosi e la deontologia nel lavoro dello psicologo	LA VIA	8
11-nov	Role Play	Lineamenti di valutazione psicologica e psicodiagnostica - Batterie e metodi di classificazione (DSM IV-TR e DSM-V)	UBALDESCHI	8
24-nov	Theory	Minnesota Multiphasic Personality Inventory - 2 (MMPI - 2)	SARDELLA	8
25-nov	Case study	Minnesota Multiphasic Personality Inventory - 2 (MMPI - 2)	SARDELLA	8
15-dic	Theory + Case Study	Minnesota Multiphasic Personality Inventory - Adolescent (MMPI - A)	SARDELLA	8
16-dic	Theory + Case Study	Cognitive Behavioural Assessment (CBA)	DI NATALE	8
19-gen	Theory	Millon Clinical Multiaxial Inventory - III	GHISI	8
20-gen	Case Study	Millon Clinical Multiaxial Inventory - III	GHISI	8
09-feb	Theory + Case Study	BIG FIVE	STECA	8
10-feb	Theory + Case Study	I Test grafici: Famiglia, Albero, Casa, Figura Umana	LUISETTI	8
09-mar	Theory + Case Study	Blacky Pictures	RIVOLTA	8
10-mar	Theory	Tell-Me-a-Story (TEMAS)	GALIMBERTI	8
30-mar	Case Study	Tell-Me-a-Story (TEMAS)	GALIMBERTI	8
31-mar	Theory + Case Study	Thematic Apperception Test (TAT)	RIVOLTA	8
27-apr	Theory	Introduzione all'uso del Test: l'interpretazione costruttivista e la legge della costruzione delle immagini - Cenni storici e analisi simbolica delle tavole	VALENTE TORRE	8
28-apr	Theory + Case Study	La siglatura: le localizzazioni - La siglatura: le determinanti e il Tipo di Risonanza intimo	UBALDESCHI	8
11-mag	Theory + Case Study	La siglatura: i contenuti - La siglatura: le risposte Banali e	BO	8

<i>Originali, l'Indice di realtà e i fenomeni particolari</i>				
12-mag	Theory + Case Study	La sistematizzazione e la lettura dei dati: il riassunto numerico - La stesura e restituzione di un profilo psicodiagnostico.	BO/UBALDESCHI	8
08-giu	Theory	La diagnosi differenziale	CASALEGNO	8
09-giu	Theory + Case Study	Conclusioni: indici riassuntivi, confronto con altre tecniche di siglatura e indicazioni di approfondimento.	UBALDESCHI	8
07-set	Theory	Introduzione ai disturbi dell'apprendimento e alla neuropsichiatria infantile	BERTOLO	8
08-set	Theory + Case Study	Dislessia e disortografia: studio di casi	BERTOLO	8
28-set	Theory + Case Study	Disturbo da deficit di attenzione e iperattività: introduzione e valutazione	BERTOLO	8
29-set	Theory + Case Study	Disturbo Specifico del Calcolo e Disturbo dell'apprendimento non-verbale	BERTOL	8
12-ott	Role Play + Case Study	Introduzione alla psicodiagnosi nella consulenza tecnica	CANTALE	8
13-ott	Role Play + Case Study	Test di personalità self report: MMPI-2; MMPI-A; MCMI-III	CANTALE	8
26-ott	Role Play + Case Study	La valutazione dell'efficienza intellettuale	CANTALE	8
27-ott		Chiusura del Master - Prova finale	GRANATA	8

Al termine del corso è prevista una verifica finale dei contenuti, pensata per aiutare il collega in formazione a prendere maggiore coscienza delle competenze apprese. Non ha carattere valutativo, bensì formativo.

Durante il Master è possibile effettuare fino a 70 ore di tirocinio presso enti convenzionati e fino a 6 ore di supervisione presso l'Istituto delle Scienze Cognitive e Relazionali, Via S. Martino, 10 - Varese.

QUOTA PARTECIPAZIONE

Il termine ultimo per le iscrizioni è fissato al 31 Ottobre 2012.

Il costo del Master è di € 3600,00.

Con iscrizione anticipata entro il 29 Giugno 2012, è possibile usufruire di un'agevolazione economica pari al 10% della quota, per un totale di € 3200,00

Con iscrizione anticipata entro il 5 Ottobre 2012, è possibile usufruire di un'agevolazione economica pari al 5% della quota, per un totale di € 3400,00

Ulteriori agevolazioni economiche:

- ✓ Se iscritti ad altro corso APL verrà applicato uno sconto di € 50,00

Il costo è rateizzabile in 3 rate:

- ✓ 1° RATA all'iscrizione € 1200,00 / € 1600,00 / € 1400,00 (alla luce delle agevolazioni acquisite)
- ✓ 2° RATA entro il 9 Febbraio 2013 € 1000,00
- ✓ 3° RATA entro il 8 Giugno 2013 € 1000,00

Le iscrizioni verranno chiuse al raggiungimento di 20 iscritti (farà fede la data di pagamento della quota di iscrizione)

BORSA DI STUDIO

Per questa edizione l'Associazione Psicologi della Lombardia offre due borse di studio del valore di 1000 euro ciascuna. L'Associazione Psicologi della Lombardia stilerà una graduatoria delle domande sulla base dei seguenti criteri preferenziali:

- ✓ Reddito (max 6 punti)
- ✓ Lontananza geografica (max 5 punti)
- ✓ Curriculum (max 4 punti)

Per partecipare alla graduatoria è necessario presentare all'atto dell'iscrizione, presso la segreteria dell'associazione o per mezzo fax:

- ✓ Stato di famiglia in carta libera
- ✓ Copia del modulo ISEE
- ✓ Curriculum vitae

MATERIALE

In collaborazione con la Giunti Organizzazioni Speciali, a ciascun iscritto verrà consegnato il materiale base originale per tutti i test previsti in programma.

** L'Associazione Psicologi Lombardia si riserva il diritto di annullare o modificare la data di inizio e svolgimento di un corso in qualunque momento. In tal caso la quota di partecipazione sarà, a richiesta del cliente, interamente restituita o trasferita su indicazioni dello stesso ad altre iniziative organizzate da APL. Resta espressamente esclusa qualsiasi altra forma di risarcimento a favore del cliente da parte di APL. Per ogni altra specifica di regolamentazione del rapporto, si fa riferimento a quanto esposto nella scheda tecnica del corso pubblicata sul sito web www.psicologilombardia.it.*

Per richieste, suggerimenti e reclami rivolgersi alla segreteria didattica.

DATI DEL PARTECIPANTE

Cognome _____ Nome _____

C.F. _____

Luogo _____ e data di nascita _____

Comune e provincia di residenza _____ Cap _____

Indirizzo _____ Tel _____

E-mail _____

Laureato

Laureando

Facoltà _____ Università _____

Sei iscritto ad un altro corsi APL? Se si, quale? _____

MODALITÀ DI PAGAMENTO

Indicare la modalità di pagamento prescelta:

- | | | | |
|---|-------------------|--------------------|---------------------|
| <input type="checkbox"/> Unica Soluzione | € 3600,00 | | |
| <input type="checkbox"/> Unica Soluzione Scontata | € 3200,00 | | |
| <input type="checkbox"/> Tre Rate | I° Rata € 1600,00 | II° Rata € 1000,00 | III° Rata € 1000,00 |
| <input type="checkbox"/> Due Rate Scontate | I° Rata € 1200,00 | II° Rata € 1000,00 | III° Rata € 1000,00 |

Indicare la modalità di pagamento prescelta:

Assegno Bancario

Bonifico Bancario

Lo sconto di € 50,00 (se iscritto ad altro corso o master APL) verrà applicato, in caso di rateizzazione, sulla 1a rata.

Il pagamento dovrà pervenire entro e non oltre 7 giorni dall'inizio del master.

Dati Bonifico

ASSOCIAZIONE PSICOLOGI DELLA LOMBARDIA

BANCA INTESA SANPAOLO – IBAN: IT61N0306950250100000000711

CAUSALE: "Titolo del Master"

L'annullamento dell'iscrizione al corso/master deve pervenire per iscritto via fax al num. 02/47951438 o posta a mezzo raccomandata con a.r. almeno 14 giorni prima dell'inizio del corso/master. La mancata disdetta entro 14 giorni dalla data di inizio del corso daranno luogo ad una fatturazione, a titolo di penale, pari al 50% dell'intero costo del corso/master.

In caso di ritardato pagamento saranno applicati gli effetti del D. Lgs. 231 del 07/11/2002

Luogo e data _____ Firma _____

Informativa ai sensi della legge 675/96 e D. Lgs 30/6/2003 n. 196 (privacy)

Il/la sottoscritto/a autorizza gli Enti organizzatori al trattamento dei dati personali con procedure automatiche e/o manuali, nel rispetto delle norme sulla privacy. In ogni momento, a norma di legge, potrò avere accesso ai miei dati e richiedere la modifica o la cancellazione.

Luogo e data _____ Firma _____